

CEN00216-CP18/11/24- OFFICE NATIONAL FORETS (ONF)-AVENANT2024-2028 ET SUBVENTION

Commission permanente

Date du vote : 18-11-2024

Liste des dossiers inscrits dans la commission pour Vote

Objet :

Dossiers de l'édition

| | |
|----------|---|
| IPE00320 | 2024- I- OFFICE NATIONAL DES FORETS (ONF) - SUBVENTION TRAVAUX FORET ST AUBIN CORMIER |
| IPR00614 | 2024 - I - OFFICE NATIONAL DES FORETS (ONF) - PARTENARIAT 2024-2028 - SENTIERS PDIPR |

Nombre de dossiers 2



Observation :

ENVIRONNEMENT - Investissement

IMPUTATION : 2024 SENSI005 2 204 71 204182 0 P433

PROJET :

Nature de la subvention :

|  OFFICE NATIONAL DES FORETS 2024 211 RUE DE FOUGERES 35700 RENNES <i>IPB00174 - D353174 - IPE00320</i> | | | | | | | | | |
|---|---|--|------------------|----------|----------------|---------------|------------------|--------------|----------|
| Localisation - DGF 2024 | Intervenants | Objet de la demande | Subventions 2023 | Quantité | Coût du projet | Dép. retenues | Subv. sollicitée | Subv. prévue | Décision |
| St-aubin du cormier | <u>Mandataire</u> - Office national des forets | subvention d'investissement pour des travaux en forêt de Saint Aubin du Cormier | INV : 9 122 € | | € | FORFAITAIRE | 3 394,50 € | 3 394,50 € | |
|  OFFICE NATIONAL DES FORETS 2024 211 RUE DE FOUGERES 35700 RENNES <i>IPB00174 - D353174 - IPR00614</i> | | | | | | | | | |
| Localisation - DGF 2024 | Intervenants | Objet de la demande | Subventions 2023 | Quantité | Coût du projet | Dép. retenues | Subv. sollicitée | Subv. prévue | Décision |
| Departement ille et vilaine | <u>Mandataire</u> - Office national des forets | convention de partenariat 2024-2028 - sentiers PDIPR (45 395 euros) et son avenant (complément de 570 euros) | INV : 9 122 € | | € | FORFAITAIRE | 45 965,00 € | 45 965,00 € | |

| | | | | | |
|-----------------|--|--|-------------|-------------|--|
| Total général : | | | 49 359,50 € | 49 359,50 € | |
|-----------------|--|--|-------------|-------------|--|

**Convention de partenariat entre
le Département d'Ille-et-Vilaine
et l'Office national des forêts**

**pour les opérations d'ouverture et d'entretien des sentiers d'intérêt départemental inscrits
au Plan départemental des itinéraires de promenade et de randonnée (PDIPR) situés en
forêts domaniales**

Avenant n°1.

VU l'article L 361-1 et suivants du Code de l'Environnement,

VU la délibération du Conseil départemental d'Ille-et-Vilaine, établissant le Plan Départemental des Itinéraires de Promenade et de Randonnée, en date du 17 Janvier 1986 ;

VU la délibération du Conseil départemental d'Ille-et-Vilaine, actualisant le Plan Départemental des Itinéraires de Promenade et de Randonnée, en date du 25 Janvier 1991 ;

Vu la délibération de la commission permanente en date du 8 juillet 2024 approuvant la convention de partenariat entre le Département et l'ONF ;

Vu la délibération de la commission permanente en date du 2 décembre 2024 autorisant le Président à signer cet avenant.

Article 1 – Modification du sentier de grande randonnée en forêt domaniale de St Aubin du Cormier

Le circuit de grande randonnée GR37 traverse une zone humide présentant un intérêt écologique. Le franchissement de cette zone était fait par des passerelles aujourd'hui très dégradées. L'ONF et la Fédération de randonnée proposent l'effacement de ce tracé et l'aménagement d'un nouveau sentier, ce qui implique l'allongement du linéaire. La convention passée avec l'ONF doit donc être mise à jour.

Article .2 – Modification de l'article 2 de la convention initiale

L'article 2 de la convention initiale est modifié afin de substituer le tableau des modalités de subventions par celui-ci-dessous, afin d'intégrer les évolutions de linéaire et par la suite, le montant de subvention globale octroyé.

| Forêt Domaniales | Empierré | | Terre | | Total linéaire (m) | Total Subvention (€) |
|--|---------------|----------------|---------------|----------------|--------------------|----------------------|
| | Linéaire (m) | Subvention (€) | Linéaire (m) | Subvention (€) | | |
| Forêt de Fougères | 3 709 | 297 | 7 088 | 808 | 10 797 | 1 105 |
| Forêt de Liffré | 4 272 | 342 | 10 993 | 1 253 | 15 265 | 1 595 |
| Forêt de Montauban-de-Bretagne | 4 389 | 351 | 3 918 | 447 | 8 308 | 798 |
| Forêt de Paimpont | 1 395 | 112 | 6 774 | 772 | 8 170 | 884 |
| Forêt de Rennes | 960 | 77 | 15 711 | 1 791 | 16 671 | 1 868 |
| Forêt de Saint-Aubin-du-Cormier | | - | 11 008 | 1 255 | 11 008 | 1 255 |
| Forêt de Villecartier | 494 | 40 | 12 145 | 1 384 | 12 639 | 1 424 |
| Forêt du Mesnil | 233 | 19 | 2 156 | 246 | 2 389 | 264 |
| Total général | 15 453 | 1 236 | 69 793 | 7 956 | 85 247 | 9 193 |

Les autres données de l'article initiale restent inchangées.

Article 3 :

L'annexe 4 de la convention initiale est modifiée afin de substituer le plan des circuits en forêt de St Aubin du Cormier

Article 4 : Date d'effet

Ce présent avenant prendra effet à compter du 2 décembre 2024.

Article 5 :

Tous les autres articles de la convention initiale non modifiés par le présent avenant restent inchangés

Fait à RENNES en deux exemplaires, le :

Pour Le Président et par délégation
Le Vice-Président délégué à la biodiversité,
aux espaces naturels sensibles et à l'eau

La Directrice de l'Agence Régionale de
Bretagne

Yann SOULABAILLE

Marie DUBOIS

Forêt de Saint-Aubin-du-Cormier

Les sentiers inscrits au Plan Départemental des Itinéraires de Promenades et de Randonnée (PDIPR) faisant l'objet d'un entretien sur le réseau départemental (GR, GR de Pays, Equibreizh)

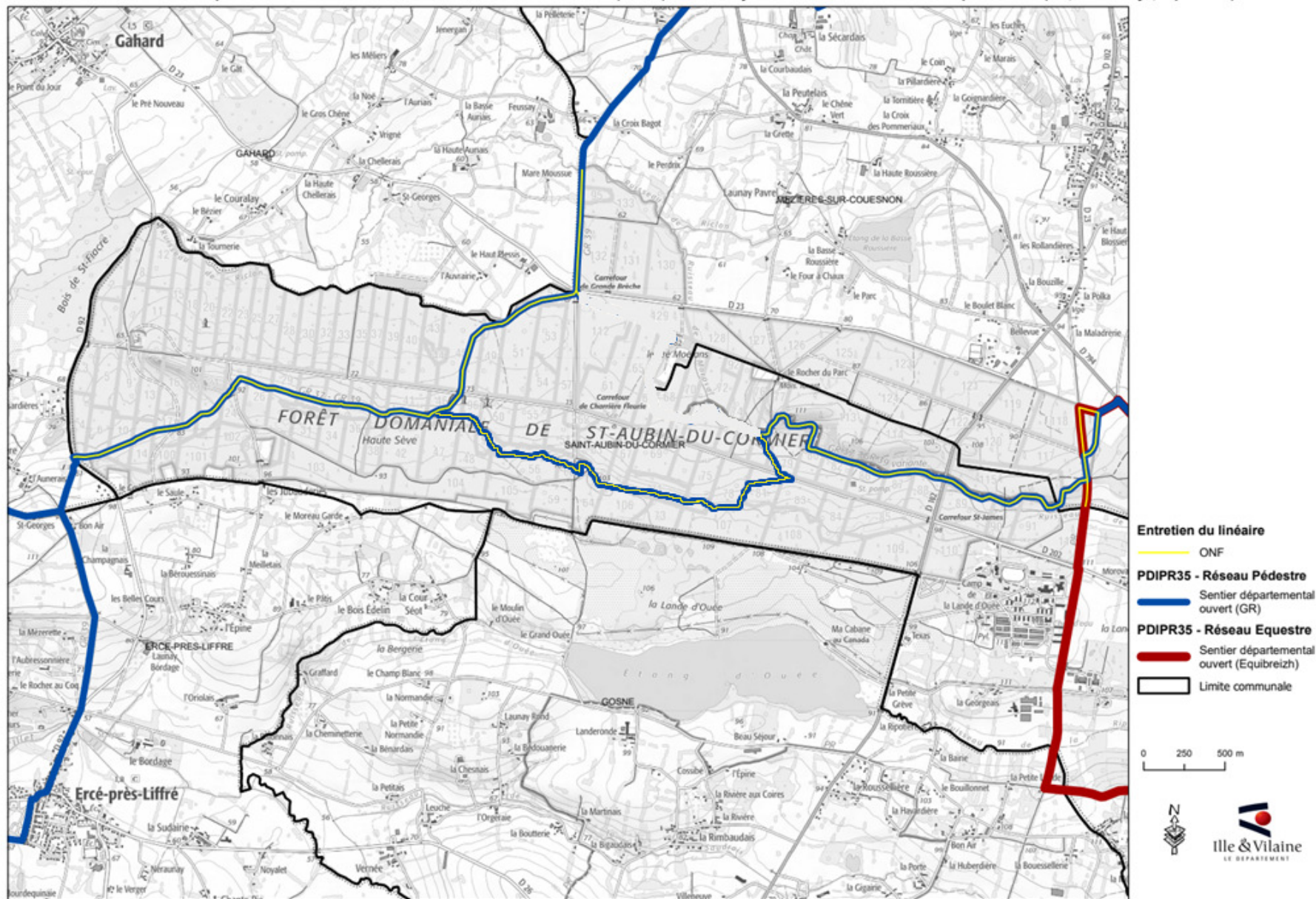

Éléments financiers

Commission permanente
du 18/11/2024

N° 50108

Dépense(s)

| | | | |
|-----------------------------|---|--------------------------------|-------------------|
| Affectation d'AP/AE n°29634 | APAE : 2024-SENSI005-2 ENS - PARTICIPATIONS DIVERSES | | |
| Imputation | 204-71-204182-0-P433 Bâtiments et installations | | |
| Montant de l'APAE | 50 000 € | Montant proposé ce jour | 570 € |
| Affectation d'AP/AE n°29634 | APAE : 2024-SENSI005-2 ENS - PARTICIPATIONS DIVERSES | | |
| Imputation | 204-71-204182-0-P433 Bâtiments et installations | | |
| Montant de l'APAE | 50 000 € | Montant proposé ce jour | 3 394,50 € |
| TOTAL | | | 3 964,50 € |