

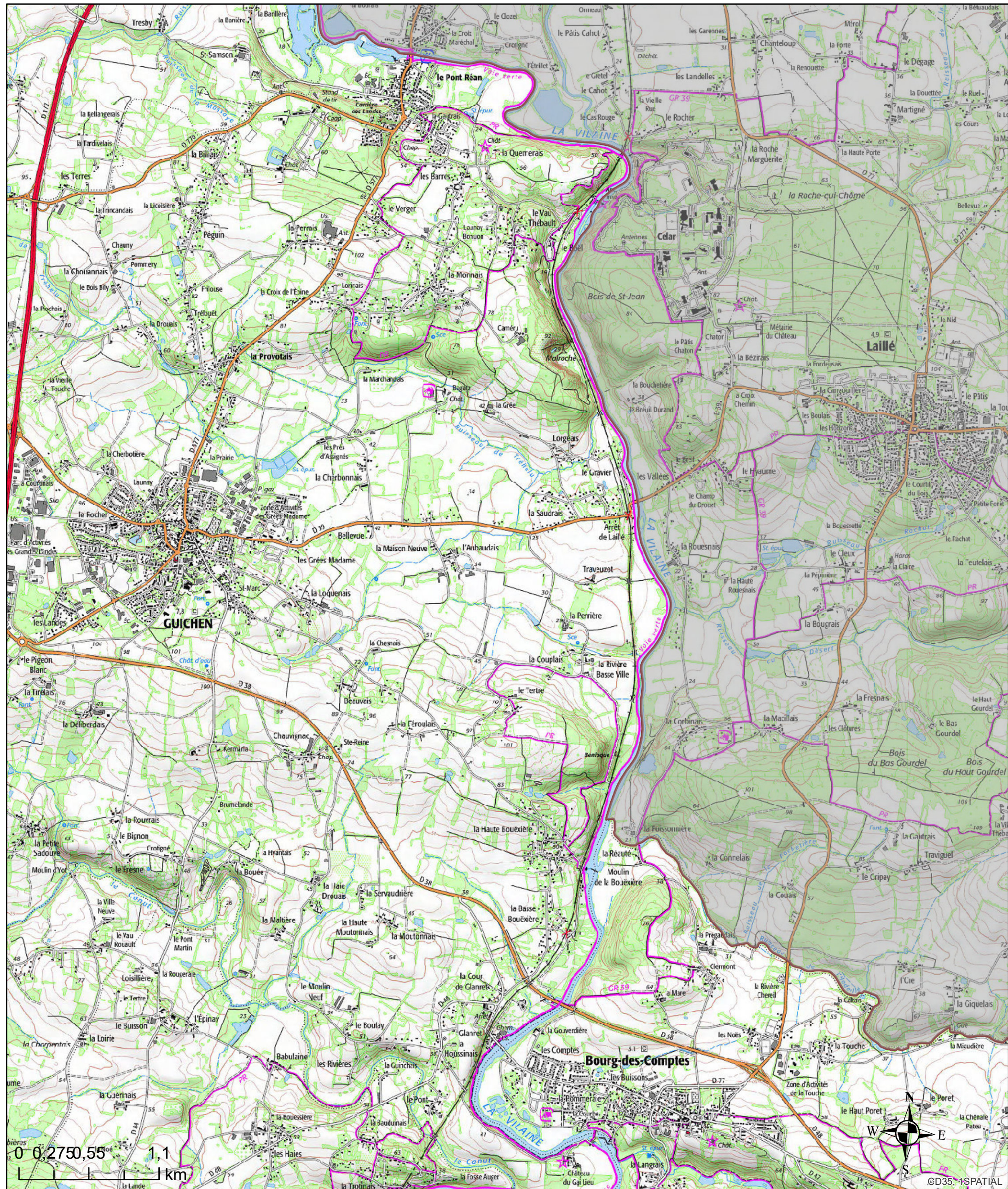

Plan de situation

Pistes cyclables Commune de Guichen



Date d'édition: 25/10/2023

Légende

-  Rennes Métropole
-  Pays



Ille & Vilaine
LE DEPARTEMENT

Éléments financiers

Commission permanente
du 20/11/2023

N° 48836

Dépense(s)

Affectation d'AP/AE n°28595	APAE : 2022-ROGTI003-2 MOBILITES 2025		
Imputation	20-621-2031.1-0-P31 Frais d'études - Travaux de modernisation et amélioration(I)		
Montant de l'APAE	5 315 000 €	Montant proposé ce jour	144 000 €
TOTAL			144 000 €

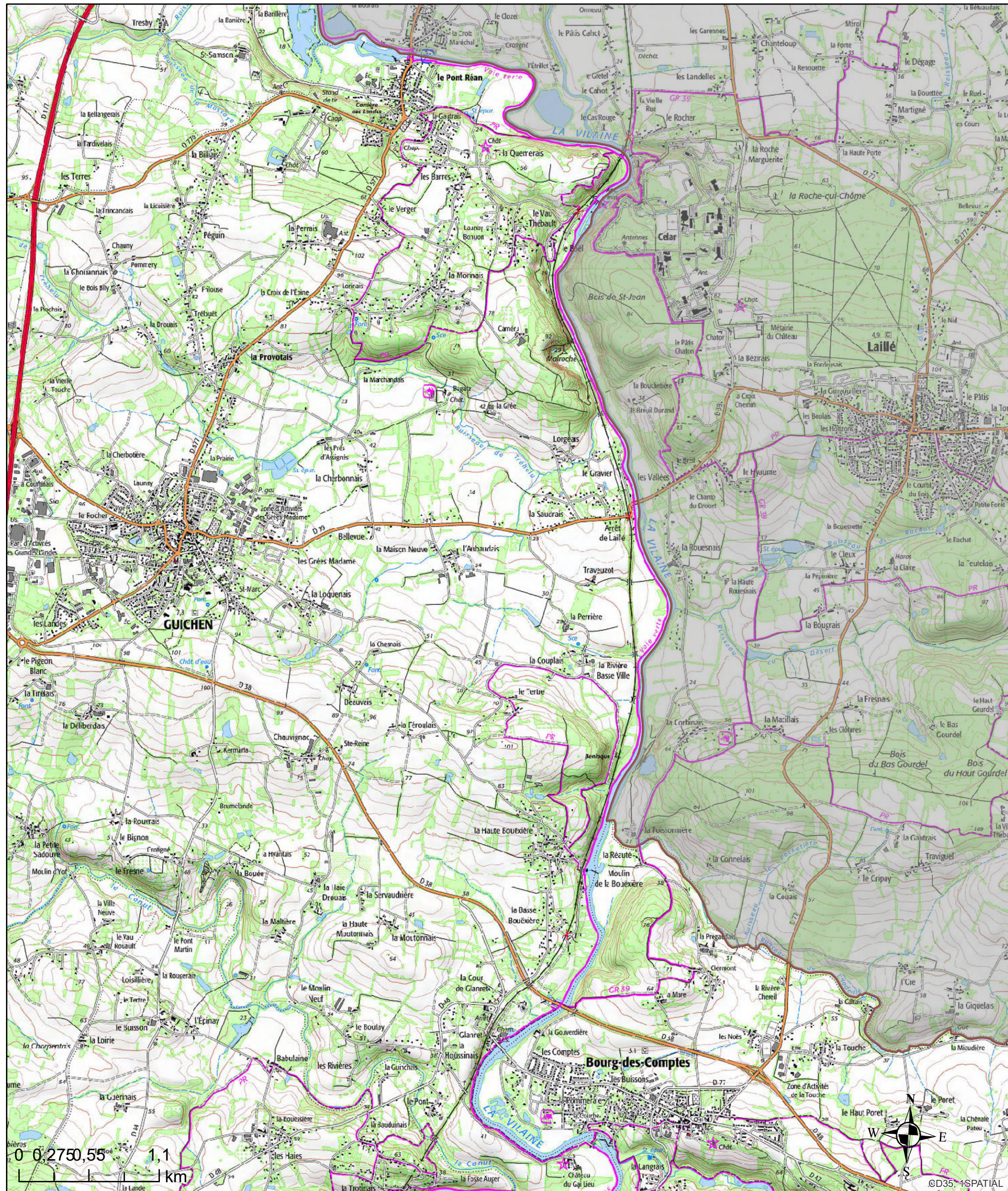

Plan de situation

Pistes cyclables Commune de Guichen



Date d'édition: 25/10/2023

Légende

-  Rennes Métropole
-  Pays



Ille & Vilaine
LE DEPARTEMENT

Éléments financiers

Commission permanente
du 20/11/2023

N° 48836

Dépense(s)

Affectation d'AP/AE n°28595	APAE : 2022-ROGTI003-2 MOBILITES 2025		
Imputation	20-621-2031.1-0-P31 Frais d'études - Travaux de modernisation et amélioration(I)		
Montant de l'APAE	5 315 000 €	Montant proposé ce jour	144 000 €
TOTAL			144 000 €