

# Éléments financiers

Commission permanente  
du 29/08/2022

N° 46934

## Dépense(s)

Affectation d'AP/AE n°25748	APAE : 2020-ROGTI002-2 PLAN DE RELANCE TRAVAUX MOBILITES		
Imputation	<b>23-621-23151.1-0-P31</b> Travaux de modernisation(I)		
Montant de l'APAE	17 147 022,73 €	<b>Montant proposé ce jour</b>	<b>1 532 400 €</b>
<b>TOTAL</b>			<b>1 532 400 €</b>



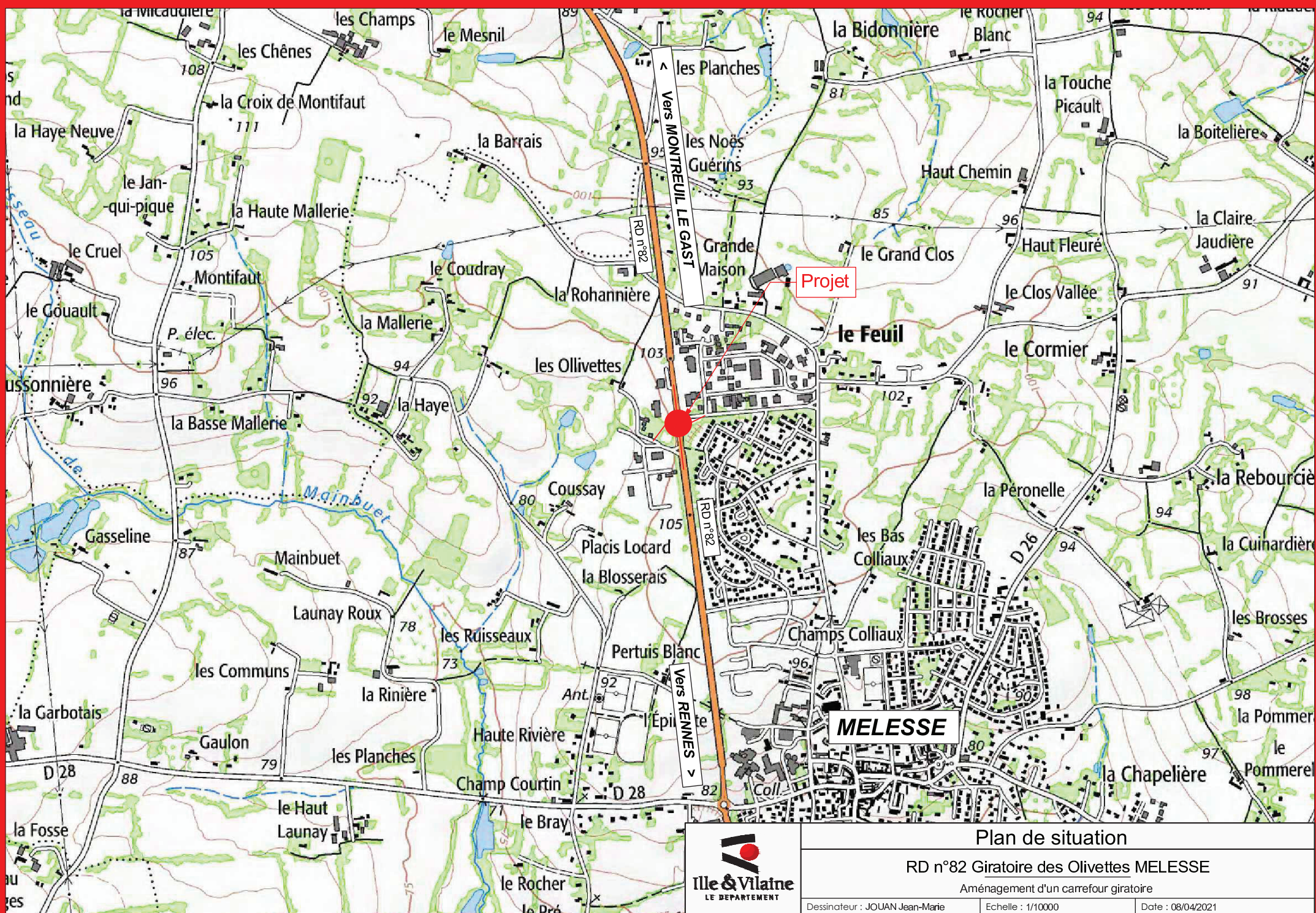

Plan de situation

RD n°82 Giratoire des Olivettes MELESSE

Aménagement d'un carrefour giratoire

Dessinateur : JOUAN Jean-Marie

Echelle : 1/10000

Date : 08/04/2021